 Instituto de Arte y Cultura DE CELAYA	INSTITUTO MUNICIPAL DE ARTE Y CULTURA DE CELAYA	Clave: sm-cel-ac-09
	PARQUE "XIMHAI"	

## **PROCEDIMIENTO DE ACCESO PARA PÚBLICO GENERAL DE FORMA INDIVIDUAL O EN GRUPO**

1. El o los usuarios se aproximan a taquilla.
2. La taquillera ofrece los informes e indica los costos de los servicios en los que el visitante muestre interés.
3. El o los usuarios deberán pagar en taquilla la totalidad del costo indicado en la Ley de Ingresos vigente para el Municipio de Celaya, Guanajuato.
4. La taquillera recibirá el pago y entregará al usuario el boleto correspondiente, resguardando siempre su folio.
5. El usuario realiza su recorrido y estancia en el parque.
6. Fin del servicio.

### Diagrama de procesos para acceso al Parque XIMHAI

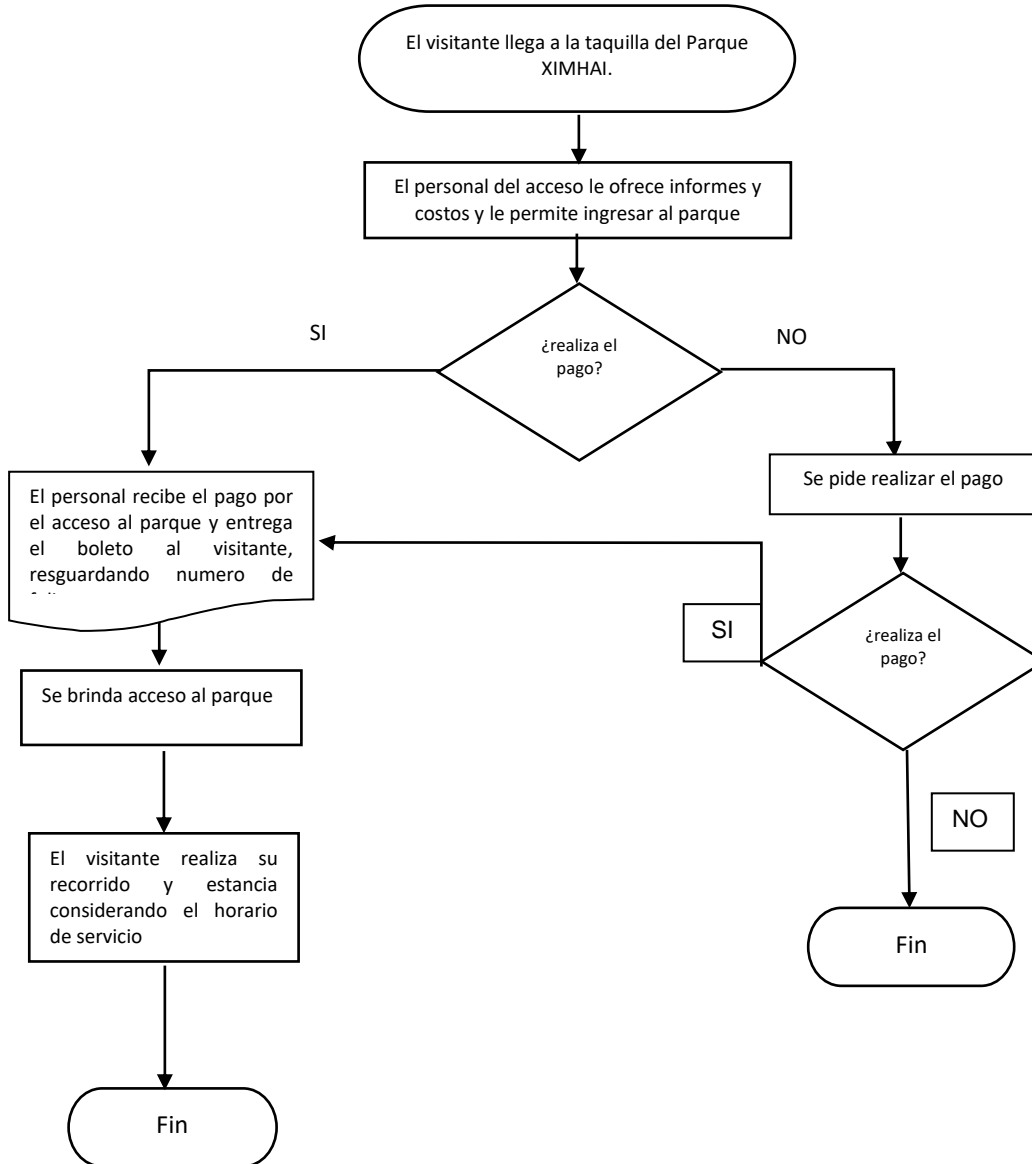

*Tiempo de respuesta INSMACC: 3 días hábiles*